

Nr zlecenia: 99/16/10/2024/Auto Spot Sp. z o.o.

z dnia: 2024/10/16

Zeceniodawca:

Auto Spot Sp. z o.o.
ul. Henryka Sienkiewicza 19
05-800 Pruszków

Rzeczoznawca:

Albert Kalu ny/zatw. pion weryfikacyjny eRzeczoznawcy



Poglądowy raport stanu technicznego

Zadanie: Ocena stanu technicznego pojazdu

DANE IDENTYFIKACYJNE POJAZDU

Dane: [O] X-2024

Rodzaj pojazdu:	Samochód osobowy	VIN:	YV1PWA3UCL1140900
Marka:	VOLVO	Nr rejestracyjny:	WE8CG05
Model pojazdu:	V90 2.0 T6 MR`17 E6	Nr Info-Ekspert:	039-06137
Wersja:	Inscription	Rok produkcji:	2020

Wskazanie drogomierza	94333 km
Data pierwszej rejestracji	2020/04/21
Data wa no ci badania technicznego	2025/04/21
Rodzaj nadwozia	kombi (uniwersalne) 5 drzwiowe
Dop. masa całkow.	2400 kg
Jednostka nap dowy	z zapłonem iskrowym (wtrysk)
Pojemno / Moc silnika	1969 ccm / 228kW (310KM)
Doładowanie	Turbosp. z chłodn. powietrza
Liczba cylindrów / Układ cylindrów / Liczba zaworów	4 / rz dowy / 16
Rodzaj skrzyni biegów	automatyczna
Rodzaj nap du	AWD (4x4)
Kolor powłoki lakierowej, (rodzaj lakieru)	Czarny 2-warstwowy z efektem metalicznym

WYPOSA ENIE STANDARDOWE

L.p. Nazwa elementu wyposażenia	L.p. Nazwa elementu wyposażenia
1 ABS - system zapobiegający blokowaniu kół	37 Roleta do bagażnika
2 Autoalarm z czujnikiem przechyłu	38 Rolety przeciwsłoneczne szyb tylnych bocznych
3 Czujniki parkowania - tył	39 Siatka oddzielająca przestrzeń bagażnika
4 Dywaniki tekstylne	40 Sterowanie systemem audio w kierownicy
5 Dźwignia zmiany biegów pokryta skórą	41 System Apple Carplay/Android Auto
6 Fotel kierowcy z regulacją odcinka lędźwiowego elektrycznie	42 System CTC - system kontroli trakcji w zakręcie
7 Fotel kierowcy z regulacją podparcia pod udami	43 System Distance Alert
8 Fotel pasażera regulowany elektrycznie	44 System Driver Alert wykrywający zmęczenie kierowcy
9 Fotel pasażera z pamięcią położeń	45 System informowania o znakach drogowych RSI
10 Fotel pasażera z regulacją odcinka lędźwiowego elektrycznie	46 System kontroli pasa ruchu LDW
11 Fotel pasażera z regulacją podparcia pod udami	47 System kontroli trakcji ESC
12 Gniazdo 12V w bagażniku	48 System nawigacji satelitarnej Sensus
13 Gniazdo 12V w tylnej części konsoli środkowej	49 System ochrony kierowcy/pasażera przed uderzeniami z tyłu WHIPS
14 Hamulec postojowy elektryczny	50 System poprawy jakości powietrza w kabinie AQS
15 Immobilizer	51 System Queue Assist
16 Kierownica pokryta skórą i aluminium	52 System Sensus Connect Infotainment
17 Klimatyzacja automatyczna 2 strefowa	53 System stabilizacji przechyłu RSC
18 Komputer pokładowy	54 System stabilizacji toru jazdy przyczepy TSA
19 Kołcówki układu wydechowego podwójne	55 System unikania, łagodzenia skutków zderzenia do prędkości 40km/h
20 Kurtyny powietrzne boczne	56 System unikania, łagodzenia skutków zderzenia na skrzyżowaniach
21 Listwy boczne okien chromowane	57 System wspomagający utrzymanie pojazdu na pasie ruchu (LKA)
22 Lusterka zewnętrzne trznie podgrzewane elektrycznie	58 System wspomagania hamowania - City Safety
23 Lusterka zewnętrzne trznie regulowane elektrycznie	59 System wspomagania nagłego hamowania
24 Lusterka zewnętrzne trznie składane elektrycznie	60 System zabezpieczenia bocznych SIPS
25 Lusterka zewnętrzne trznie ciemniące automatycznie	61 Wiatła do jazdy dziennej LED
26 Lusterko wewnętrzne trznie ciemniące automatycznie	62 Tapicerka ze skóry Nappa
27 Pakiet Clean Zone	63 Tarcze kół aluminiowe 18" Silver/Diamond Cut
28 Pilot Assist II generacji - wspomaganie kierowania przy prędkości do 130 km/h	64 Tempomat adaptacyjny ACC
29 Podłokietnik centralny przedni	65 Usługa Volvo On Call z hotspot WiFi
30 Poduszka powietrzna kierowcy	66 Wskaźnik temperatury zewnętrznej
31 Poduszka powietrzna kolanowa kierowcy	67 Wycieraczki z czujnikiem deszczu
32 Poduszka powietrzna pasażera z możliwością odłączenia	68 Wykończenie deski rozdzielczej i bocznych drzwi materiałem Benova
33 Poduszki powietrzne boczne przednie	69 Wykończenie wnętrza Linear Walnut
34 Pokrywa bagażnika otwierana elektrycznie	70 Wyświetlacz zegarów kierowcy 12,3"
35 Reflektory przednie LED	71 Zagłówki siedzeń tylnych składane
36 Relingi dachowe	72 Zamek centralny zdalnie sterowany
L.p. Nazwa pakietu / elementu pakietu wyposażenia standardowego	
1 Fotel kierowcy regulowany elektrycznie z pamięcią położeń Fotel kierowcy regulowany elektrycznie Fotel pasażera z pamięcią położeń	
2 Fotele przednie z regulacją elektryczną odcinka lędźwiowego Fotel kierowcy z regulacją odcinka lędźwiowego elektrycznie Fotel pasażera z regulacją odcinka lędźwiowego elektrycznie	
3 Fotele przednie z regulacją podparcia pod udami Fotel kierowcy z regulacją podparcia pod udami	

Fotel pasa era z regulacją podparcia pod uda

- 4 Siedzenia tylne dzielone i składane 60/40
 - Siedzenia tylne dzielone
 - Siedzenia tylne składane
- 5 System Audio High Performance
 - Głośniki 10 szt.
 - Radioodtwarzacz CD + MP3
 - Złącze "USB"
 - Złącze "AUX"
 - Wyświetlacz 9" dotykowy

WYPOSAŻENIE DODATKOWE

L.p. Nazwa elementu wyposażenia

- 1 Koło zapasowe dojazdowe
- 2 Lakier metalizowany
- 3 Pakiet Light (dopłata)
 - Spryskiwacze reflektorów
 - Lusterka zewnętrzne trzecie ciemniące automatycznie
 - Reflektory przednie aktywne Full LED
- 4 Siedzenia tylne podgrzewane
- 5 Szyby tylne dodatkowo przyciemniane
- 6 Wykończenie wnętrza naturalne drewno Dark Flame Birch (dopłata)

OPIS ZAMONTOWANEGO W POJEZDZIE OGUMIENIA

Koło	Marka, typ	Bieżnik [mm]
Przednie lewe:	*PIRELLI 245/45 ZR18 100V XL P-ZERO WINTER	5,4
Przednie prawe:	*PIRELLI 245/45 ZR18 100V XL P-ZERO WINTER	5,7
Tylne lewe:	*PIRELLI 245/45 ZR18 100V XL P-ZERO WINTER	5,9
Tylne prawe:	*PIRELLI 245/45 ZR18 100V XL P-ZERO WINTER	5,9

KOREKTY WARTOŚCI POJAZDU

KOREKTA ZA PIERWSZĄ REJESTRACJĘ	(-)
KOREKTA ZA WYPOSAŻENIE	(+)
KOREKTA ZA PRZEBIEG	(-)

UWAGI RZECZOZNAWCY DOTYCZĄCE WYCENY

Opracowanie wykonane wyłącznie w oparciu o dokumentację zdjęciową i informacje przekazane przez zleceniodawcę. Rzeczoznawca nie bierze odpowiedzialności za prawdziwość i kompletność powyższych danych.

Nie udostępniono specyfikacji wyposażenia fabrycznego wycenianego pojazdu. Mając na uwadze powyższe wyposażenie zostało ustalone na podstawie oględzin z natury. Aby ustalić specyfikację fabryczną wyposażenia należy zwrócić się do dealera. Nie można wykluczyć, że mogą występować różnice w wyposażeniu.

OPIS STANU TECHNICZNEGO ZESPOŁÓW POJAZDU



NADWOZIE - Szkielet i poszycia zewnętrzne

L.p.	Nazwa elementu	L / P	Rodzaj uszkodzenia	Opis	Fot. nr
1	Błotnik przedni	P	Odpryski powłoki lakierowej		
2	Pokrywa przednia		Zarysowania powłoki lakierowej		
3	Drzwi boczne przednie	L	Zarysowania powłoki lakierowej		
4	Drzwi boczne przednie	P	Zarysowania powłoki lakierowej		

5	Drzwi boczne tylne	L	Zarysowania powłoki lakierowej		
6	Drzwi boczne tylne	P	Zarysowania powłoki lakierowej		
7	Próg	L	Zarysowania powłoki lakierowej		
8	Błotnik tylny	L	Zarysowania powłoki lakierowej		
9	Błotnik tylny	P	Zarysowania powłoki lakierowej		
10	Drzwi tyłu nadwozia		Zarysowania powłoki lakierowej		

Na pozostałych elementach obłachowania bryły nadwozia stwierdzono również typowe dla jego okresu eksploatacji uszkodzenia powłoki lakierowej (zarysowania, odpryski, itp.)



NADWOZIE – Opis powłoki lakierowej

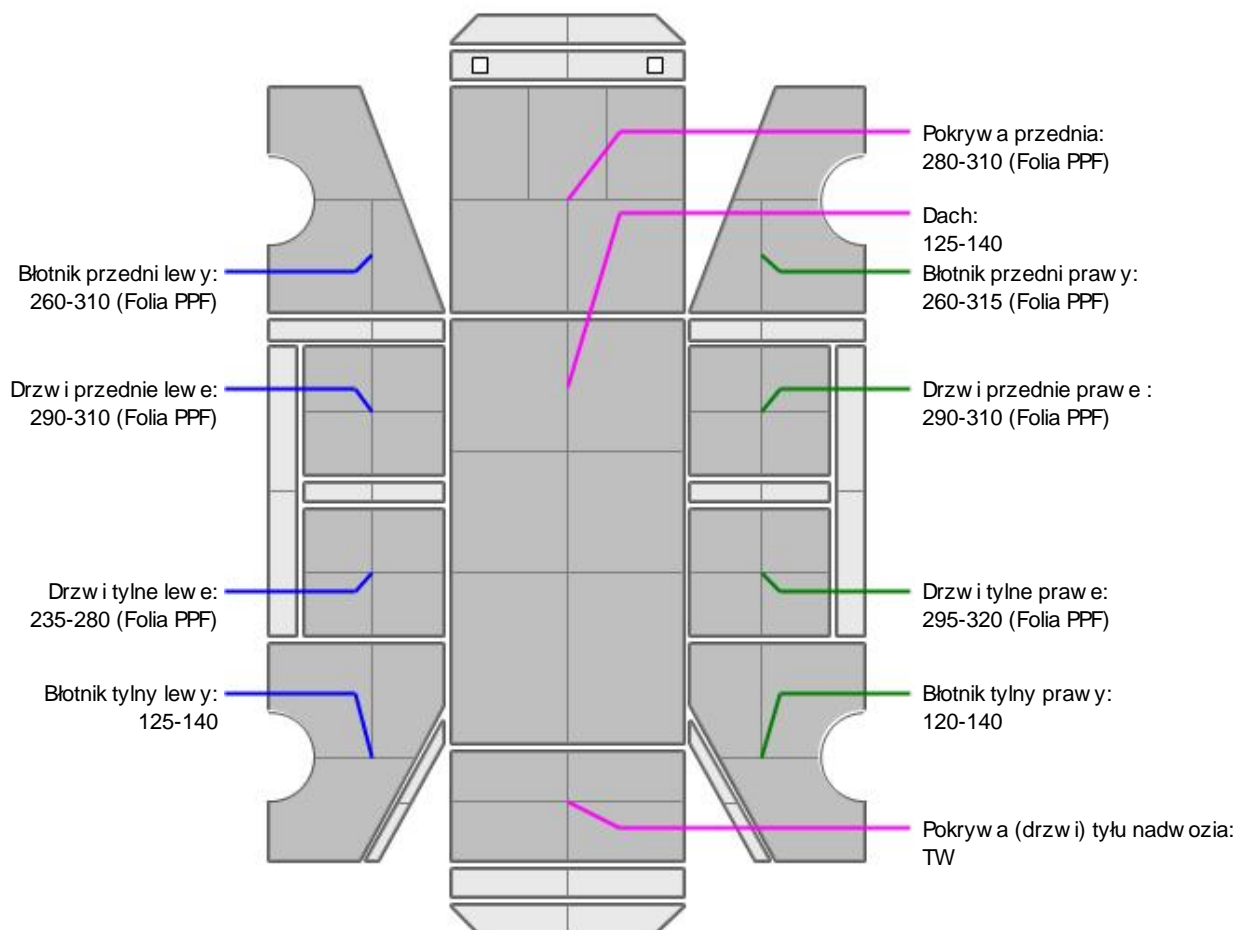

L.p.	Nazwa elementu	L / P	Grubość powłoki [μm]	Opis
1	Pokrywa przednia		280-310 (Folia PPF)	
2	Dach		125-140	
3	Błotnik przedni	L	260-310 (Folia PPF)	
4	Drzwi przednie	L	290-310 (Folia PPF)	
5	Drzwi tylne	L	235-280 (Folia PPF)	
6	Błotnik tylny	L	125-140	
7	Błotnik przedni	P	260-315 (Folia PPF)	

8	Drzwi przednie	P	290-310 (Folia PPF)	
9	Drzwi tylne	P	295-320 (Folia PPF)	
10	Błotnik tylny	P	120-140	
11	Pokrywa (drzwi) tyłu nadwozia		TW	

Podane przedziały grubo ci powłoki lakierowej, dotyczą punktów pomiarowych. Nie mogą być traktowane jako gwarancja, a grubość powłoki lakierowej w innych punktach nie wykracza poza te przedziały. Pomiar powłoki lakierowej został wykonany urzędowo z dniem bieżącym w posiadaniu rzeczoznawcy. Pomiar wykonany innym przyrządem może się różnić.

ELEMENTY NADWOZIA POKRYTE FOLIĄ OCHRONNĄ



NADWOZIE – Wyposażenie zewnętrzne

L.p.	Nazwa elementu	L / P	Rodzaj uszkodzenia	Opis	Fot. nr
1	Zderzak przedni		Zarysowania		
2	Obudowa lusterka bocznego	L	Zarysowana		
3	Zderzak tylny		Zarysowania		



NADWOZIE – Wyposażenie wewnętrzne

Wnętrze pojazdu nosi typowe dla jego okresu eksploatacji zabrudzenia oraz zużycie wszystkich elementów.



PODWOZIE – ZAWIESZENIE I KOŁA

L.p.	Nazwa elementu	L / P	Rodzaj uszkodzenia	Opis	Fot. nr
1	Tarcza koła przedniego ze stopu lekkiego	L	Zadrapania krawędzi bocznej		
2	Tarcza koła przedniego ze stopu lekkiego	P	Zadrapania krawędzi bocznej		
3	Tarcza koła tylnego ze stopu lekkiego	L	Zadrapania krawędzi bocznej		
4	Tarcza koła tylnego ze stopu lekkiego	P	Zadrapania krawędzi bocznej		

JAZDA KONTROLNA

1	Główny praca silnika	BEZ UWAG
2	Przyspieszenia pojazdu	BEZ UWAG
3	Praca układu kierowniczego	BEZ UWAG
4	Skuteczność hamulca zasadniczego	BEZ UWAG
5	Skuteczność hamulca pomocniczego	BEZ UWAG
6	Działanie drogow. i szybko ciomierza	BEZ UWAG
7	Wskaźnik temperatury silnika	BEZ UWAG
8	Skuteczność ogrzewania i przewietrzania	BEZ UWAG

Próba ruchowa przeprowadzona na zimnym silniku w warunkach parkingowych z prędkością do 15km/h.

DOKUMENTY I KOMPLETACJA POJAZDU

1	Kluczyki (ilość sztuk)	2szt
2	Dowód rejestracyjny	TAK

3	Zestaw narz dzi fabrycznych	TAK
4	Podno nik samochodowy	TAK
5	Instrukcja obsługi	TAK
6	Ga nica	TAK
7	Trójk t ostrzegawczy	TAK
8	Apteczka	TAK

Zastrze enia ograniczaj ce opini .

ü Zawarte w niniejszej Ocenie/Raporcie informacje (w tym dotycz ce wyposa enia) słu jedynie ogólnym celem informacyjnym. Ocena/Raport nie mo e by zatem traktowana jako oferta w rozumieniu przepisów Kodeksu Cywilnego oraz opisu towaru ani zapewnienia w rozumieniu art. 4 Ustawy z dnia 27 lipca 2002 roku o szczególnych warunkach sprzeda y konsumenckiej.

ü Ocena/Raport została sporz dzone w celu ustalenia istnienia albo nieistnienia uszkodze nieakceptowalnych po zako czeniu umowy korzystania z samochodu lub innych okoliczno ci uzgodnionych w zleceniu. Ocena/Raport nie obejmuje typowych uszkodze wynikaj cych z eksploatacji samochodu oraz jego standardowego zu ycia.

ü Je li chcesz traktowa ten dokument jako ródo wiedzy o samochodzie przy jego zakupie, czynisz to na własn odpowiedzialno . eRzeczoznawcyp.s.j. nie ponosi odpowiedzialno ci za takie u ycie tej Oceny/Raportu

ü Niniejsza wycena słu y wyl cznie do oszacowania warto ci rynkowej przedmiotu wyceny i nie mo e by wykorzystywana do adnego innego celu, ni wymieniony powy ej. W szczególno ci wycena nie mo e stanowi podstawy do oceny cech i stanu wycenianego obiektu przy jego zakupie.

ü Rzeczoznawca nie bierze na siebie odpowiedzialno ci za wady ukryte (prawne i fizyczne) oraz ewentualne skutki wynikaj ce z dalszego u ytkowania przedmiotu wyceny, a tak e za skutki wykorzystania samej wyceny.

ü Powy sza wycena nie jest ekspertyz stanu technicznego przedmiotu wyceny i za tak nie mo e by uznawana, w szczególno ci nie mo e by traktowana jako gwarancja sprzeda y przedmiotu wyceny za oszacowan warto .

ü Wycen przeprowadzono w oparciu o dostarczon dokumentacj oraz badanie organoleptyczne wycenianego obiektu. Nie prowadzono bada diagnostycznych oraz weryfikacji warsztatowej przedmiotu wyceny.

ü Nie stwierdzono dodatkowych niesprawno ci i/lub uszkodze i/lub braków w zakresie mo liwym do ustalenia w warunkach ogl dzin tj. bez dost pu do spodu pojazdu, specjalistycznego sprz tu diagnostycznego, jazdy próbnej wykonanej w warunkach drogowych z obci eniem.

ü Rzeczoznawca podczas ogl dzin poza warsztatem nie jest w stanie stwierdzi wypadkowej przeszło ci pojazdu. W przypadku podwy szonych warto ci pomiarów powłoki lakierowej, konieczna jest ekspertyza w warunkach warsztatowych.

ü Rok produkcji pojazdu - nie weryfikowano. Przyj to w oparciu o dane przekazane przez Zleceniodawc .

ü Niniejsza wycena nie mo e by publikowana w cało ci w jakimkolwiek dokumencie bez zgody wykonawców i bez uzgodnienia z nimi formy i tre ci takiej publikacji. Zakaz publikacji nie dotyczy posługiwania si wycen w umowach cywilno-prawnych zawieranych przez zleceniodawc i dotycz cych przedmiotu

ü Przed odbiorem pojazdu, kupuj cy zobowi zany jest do konfrontacji rzeczywistego stanu z informacjami zawartymi w wycenie. Odbiór przedmiotu jest równoznaczny ze zrzeczeniem si wszelkich roszcze , co do stanu technicznego.

ü Nie badano poprawno ci i/lub budowy numerów identyfikacyjnych/seryjnych obiektu oraz nie weryfikowano prawdziwo ci danych obiektu.

ü Niniejsza wycena nie mo e by traktowana jako gwarancja sprzeda y przedmiotu wyceny za oszacowan warto .

ü W przypadku ujawnienia dodatkowych informacji dotycz cych przedmiotowego pojazdu, niedost pnych w czasie wykonywania niniejszej opinii, zaprezentowane stanowisko mo e ulec zmianie.

ü W opinii zało ono, e nie wykryto adnych faktów, które mogłyby istotnie wpływa na warto wycenionego pojazdu, je li w opisie pojazdu nie widnieje inaczej.

ü Rzeczoznawca nie ponosi odpowiedzialno ci za ewentualne bł dy wynikaj ce z przedstawionych informacji otrzymanych od u ytkownika/sprzedawcy/zamawiaj cego wycen , je li brak podstaw do kwestionowania ich zgodnie ci ze stanem rzeczywistym lub te ustalenie stanu rzeczywistego przez rzeczoznawc było niemo liwe lub znacznie utrudnione.

ü Wyposa enie standardowe wg. Info - Ekspert. Rzeczoznawca nie ponosi odpowiedzialno ci za ewentualne bł dy programu. Opis stanu technicznego pojazdu jest wa ny na dzie ogl dzin. Rzeczoznawca nie bierze odpowiedzialno ci za zmiany stanu pojazdu wynikaj ce z

dalszej eksploatacji lub postoju (np. uszkodzenie akumulatora, powłoka lub powstanie ognisk korozji, uszkodzenie układu hamulcowego, itp.)

Ü Jeśli elementy jednostki napędowej, układu przeniesienia napędu itp., są rozmontowane, rzeczoznawca nie weryfikuje kompletności poszczególnych układów. Może wystąpić brak w komplecie (np. ze względu na wykorzystanie unieruchomionego pojazdu jako „dawcy części”).

Ü Nie weryfikowano odczytanego stanu drogomierza z zapisami w urządzeniach elektronicznych pojazdu.

Ü W przypadku pojazdów z niesprawnym akumulatorem lub bez niego - podłączenie sprawnego akumulatora nie gwarantuje sprawności technicznej pojazdu.

Ü Nie weryfikowano gwarancji, statusu pakietów serwisowych i kompletności w zakresie sprzętu dodatkowego, z którym przedmiot był zamówiony.

Dokument wystawiony elektronicznie, w pełni bez podpisu

DOKUMENTACJA FOTOGRAFICZNA



Fot. nr 1



Fot. nr 2



Fot. nr 3



Fot. nr 4

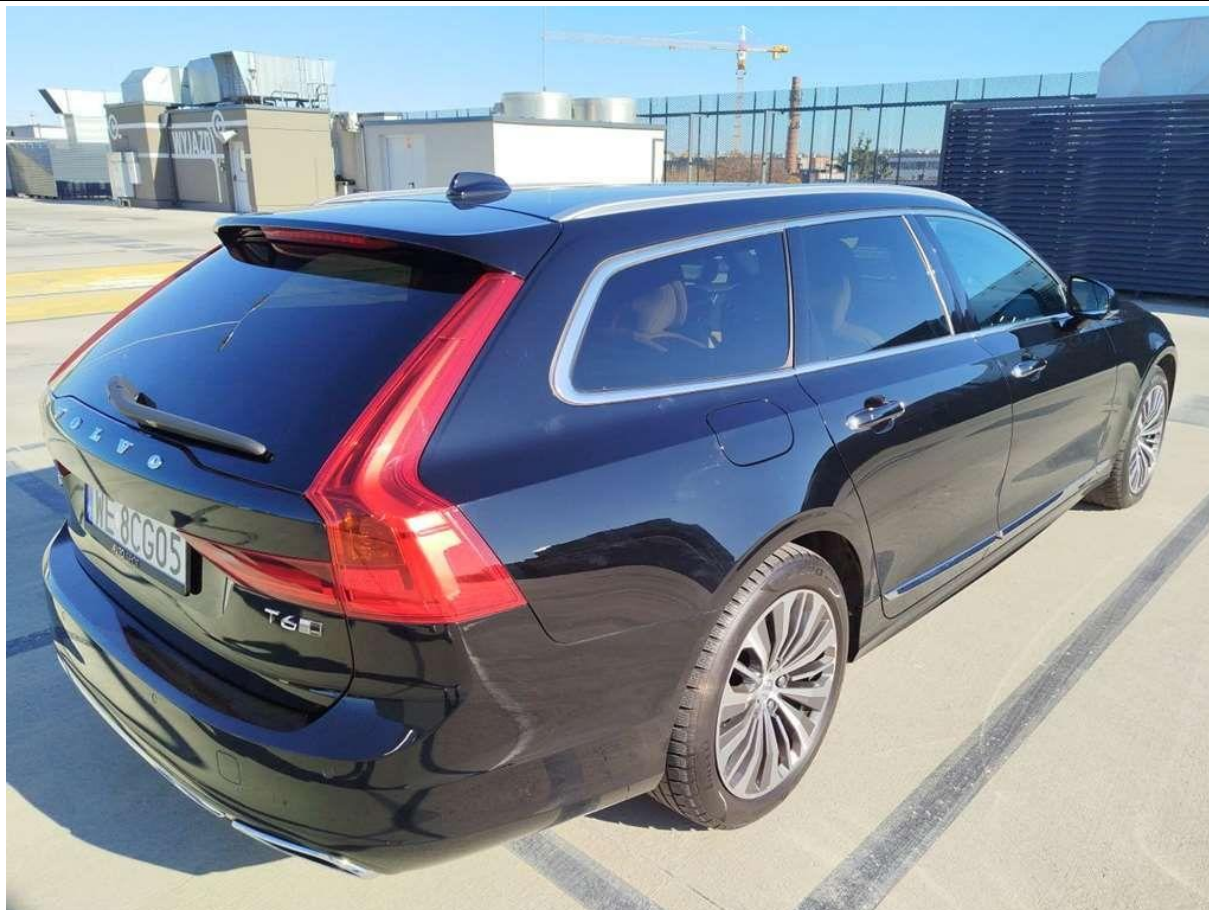

Fot. nr 5



Fot. nr 6



Fot. nr 7



Fot. nr 8

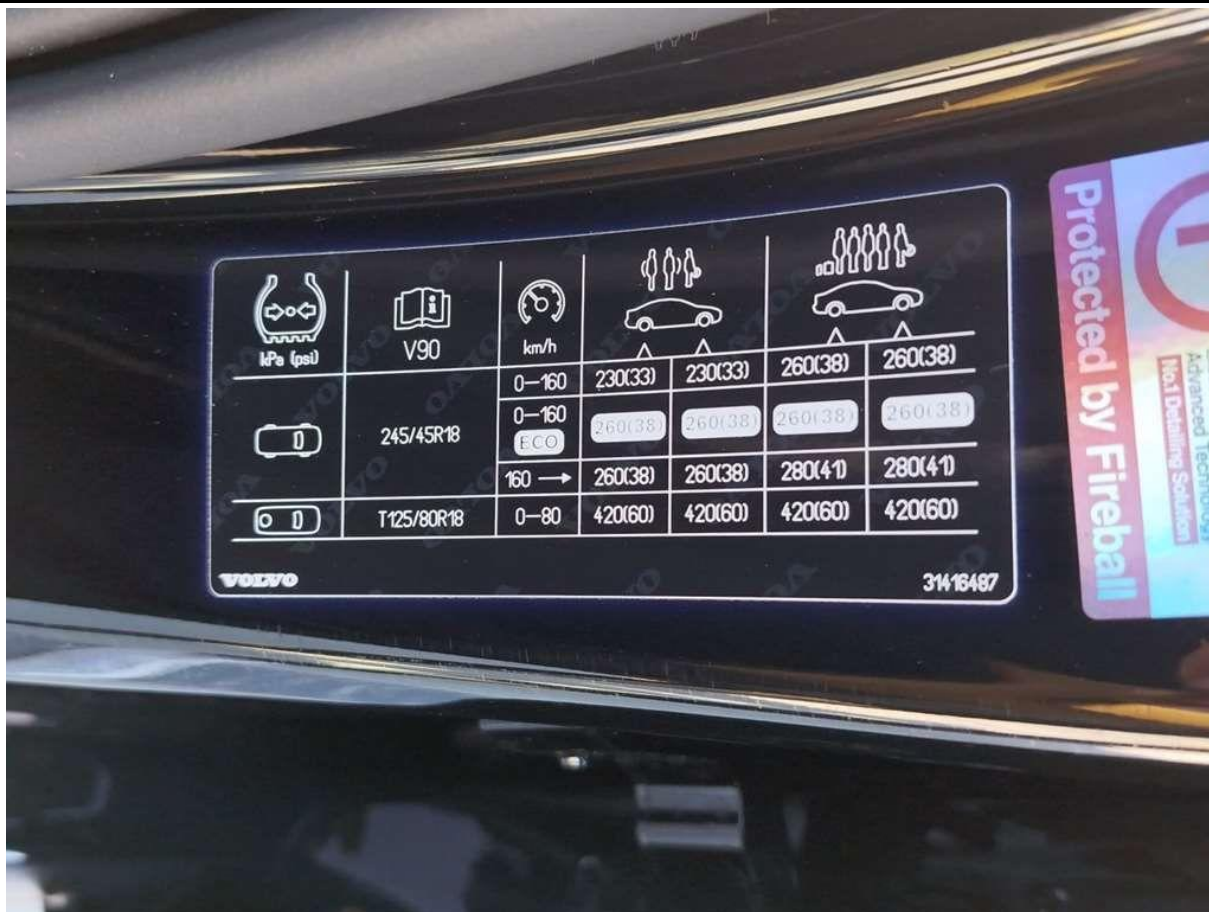

Fot. nr 9



Fot. nr 10

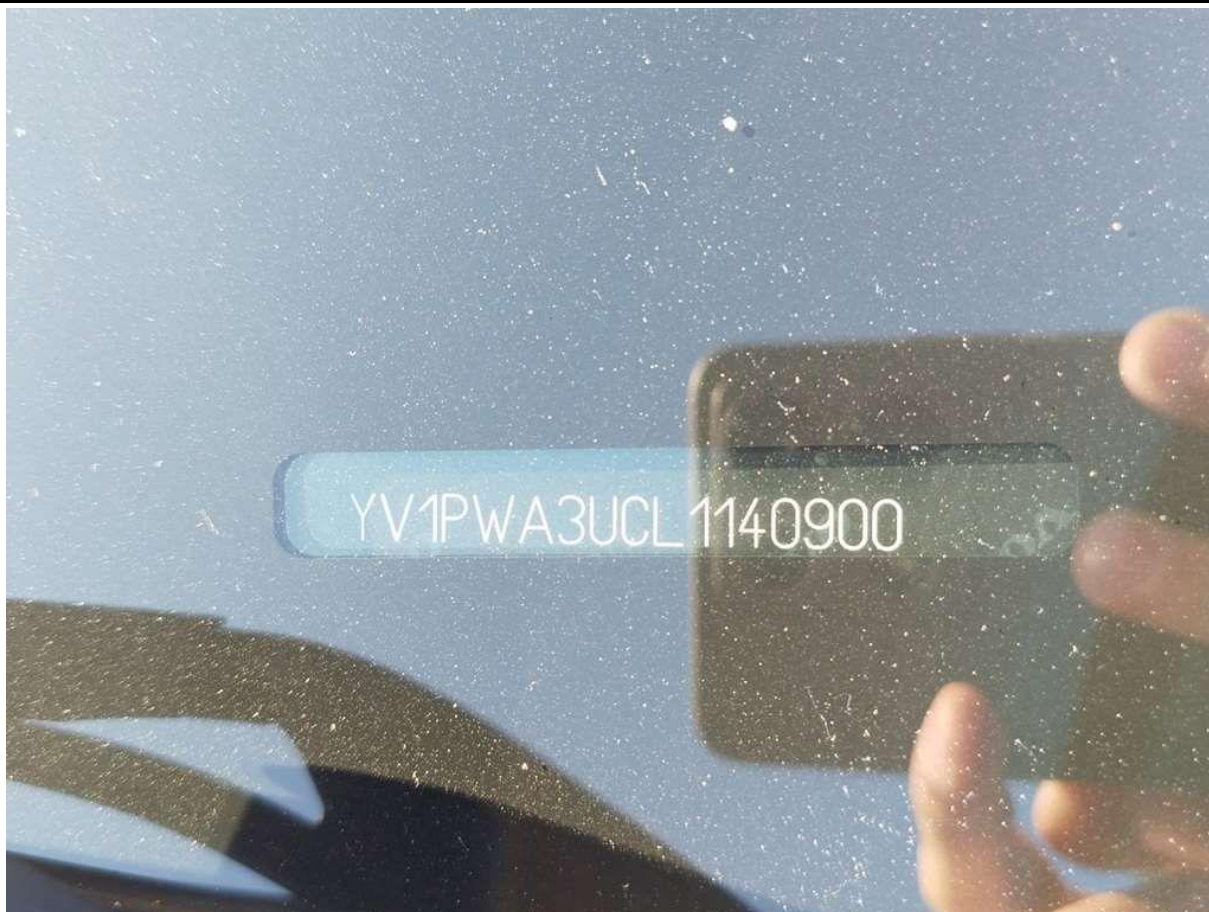

Fot. nr 11

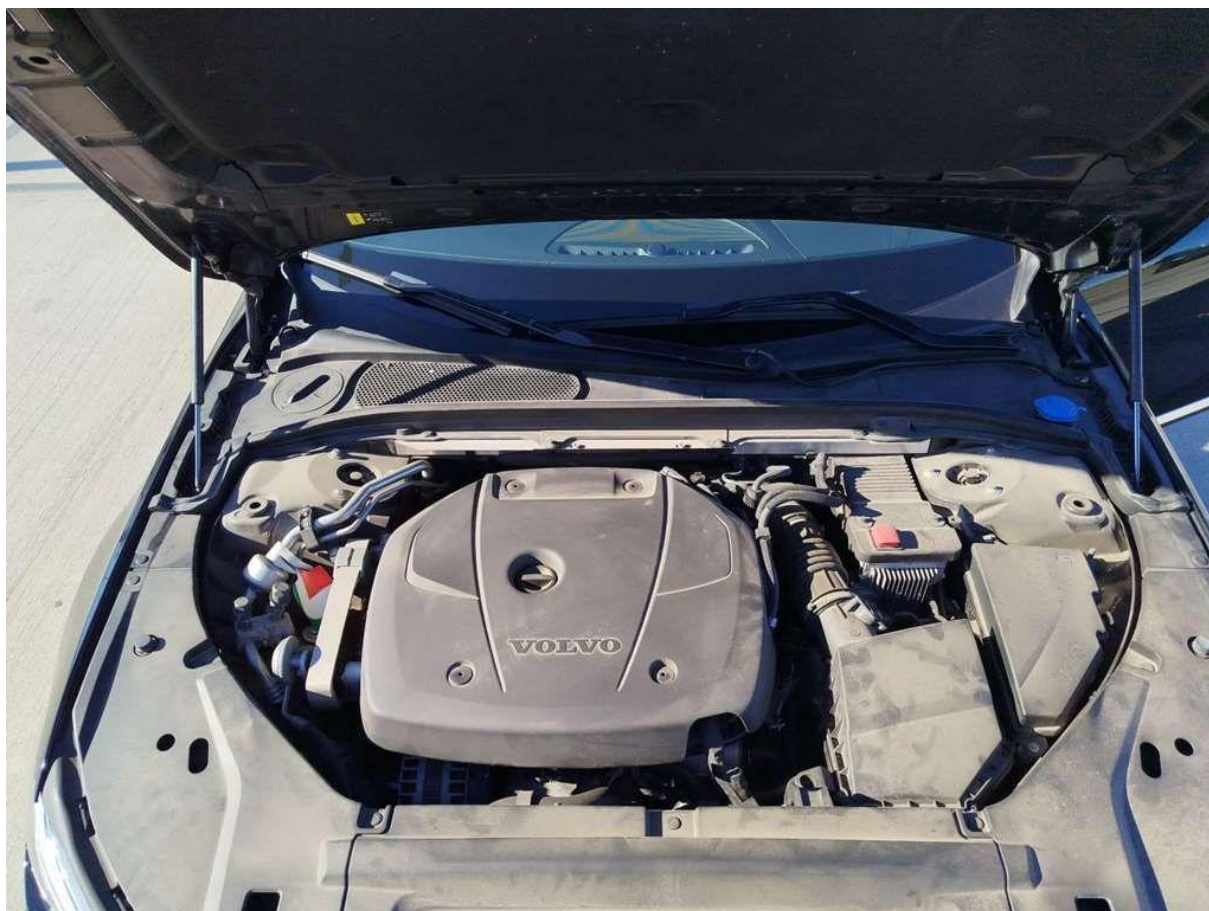

Fot. nr 12



Fot. nr 13



Fot. nr 14



Fot. nr 15



Fot. nr 16



Fot. nr 17

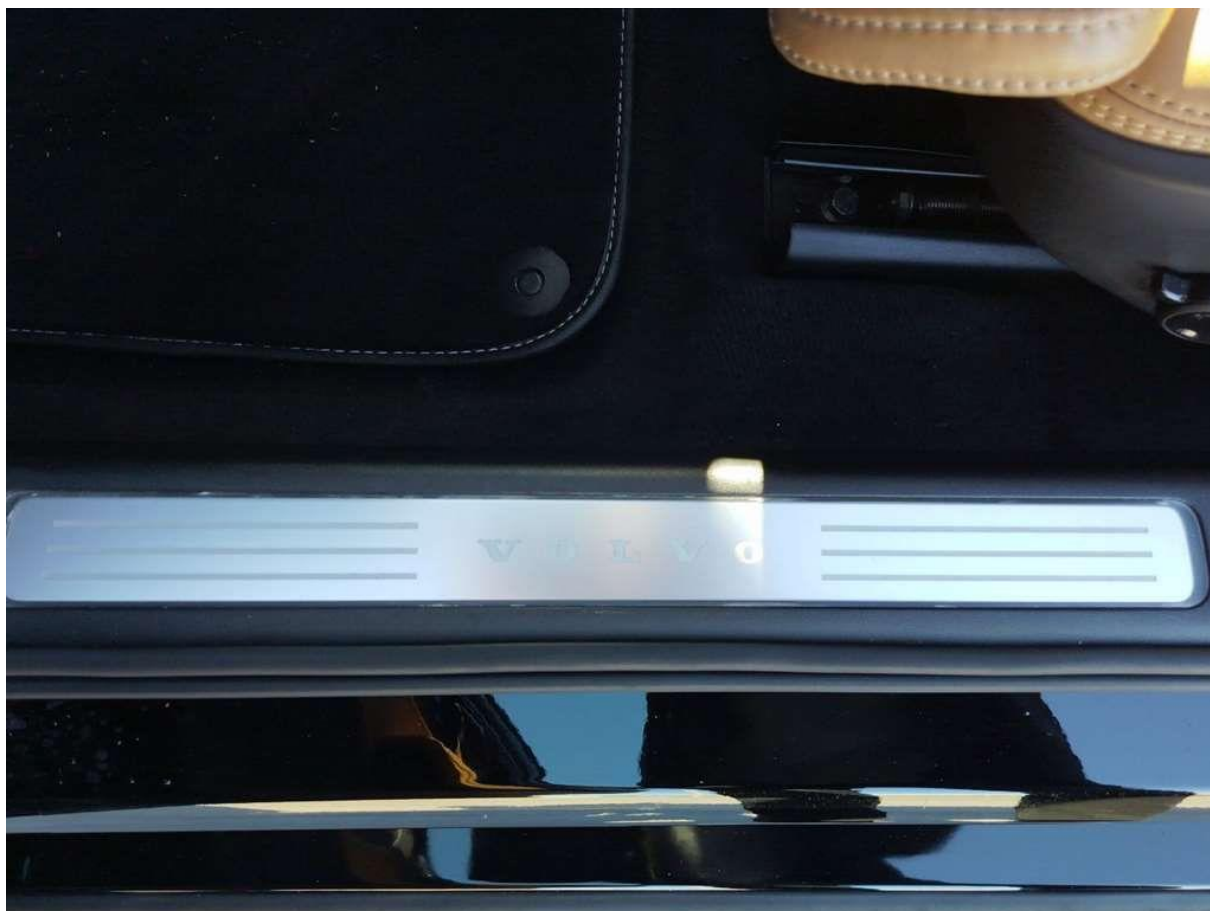

Fot. nr 18

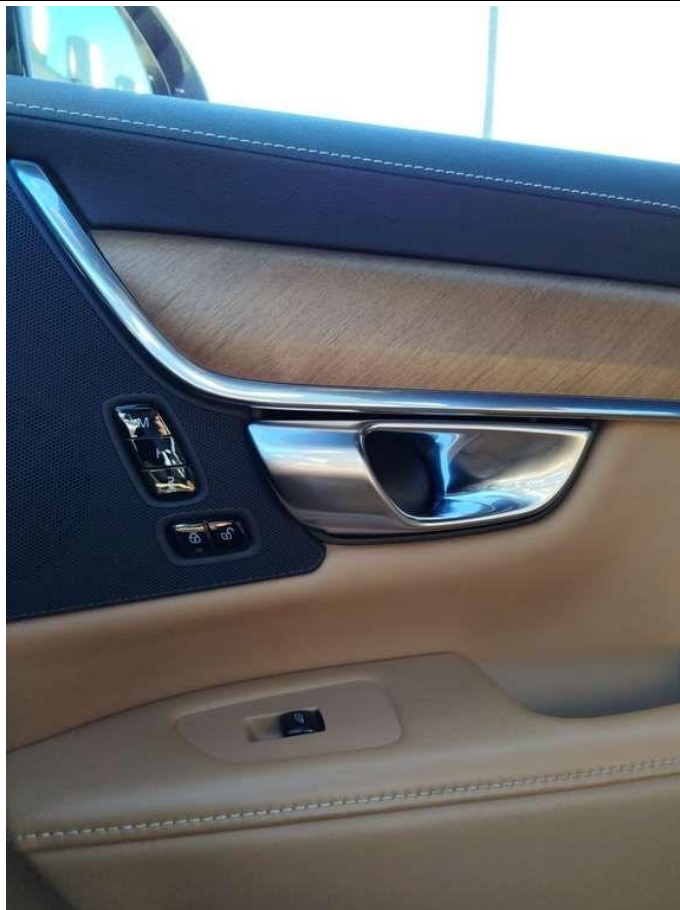

Fot. nr 19



Fot. nr 20



Fot. nr 21

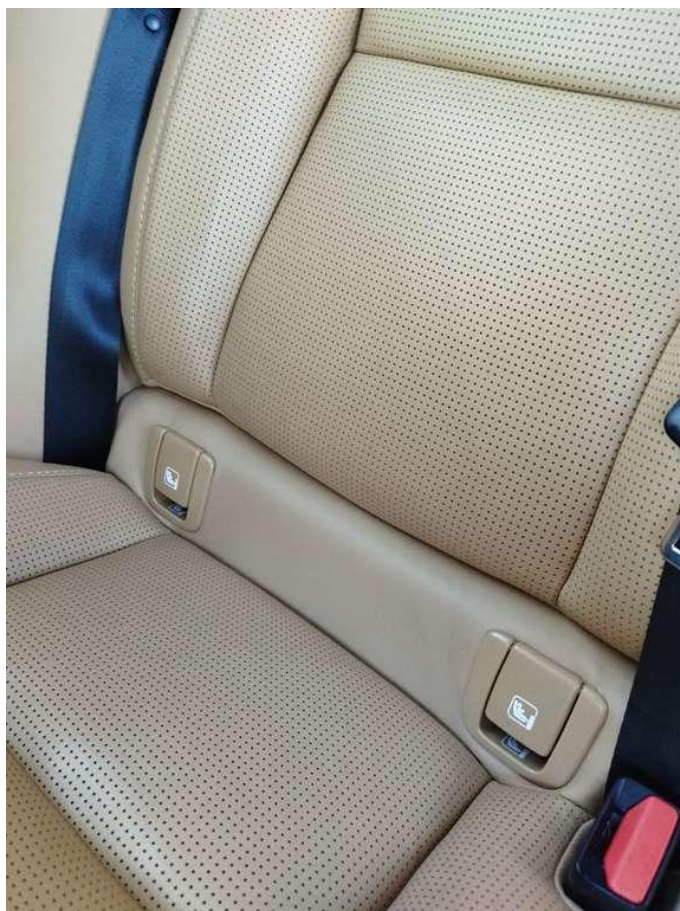

Fot. nr 22

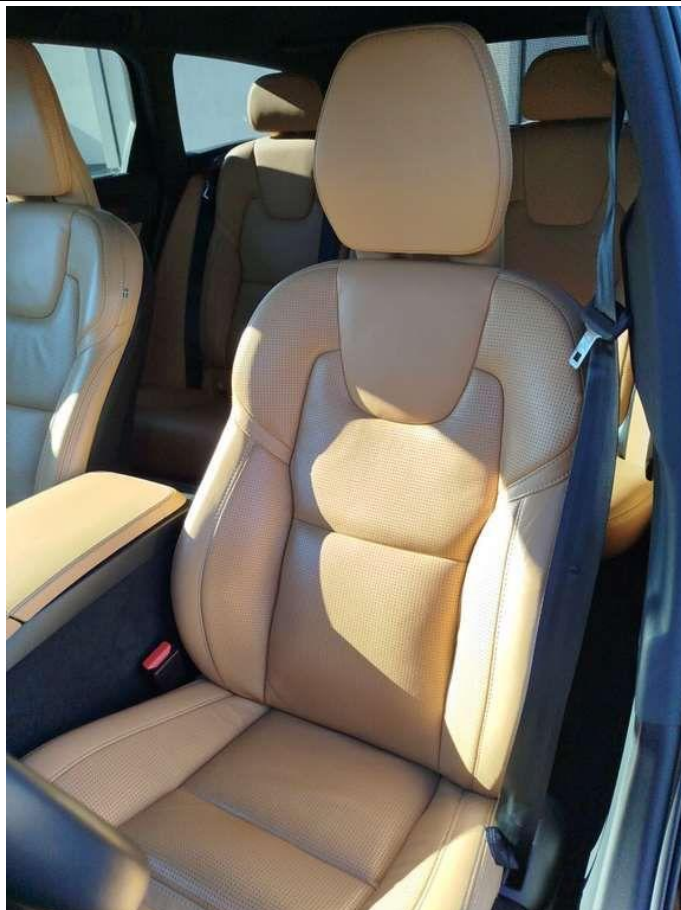

Fot. nr 23



Fot. nr 24



Fot. nr 25



Fot. nr 26

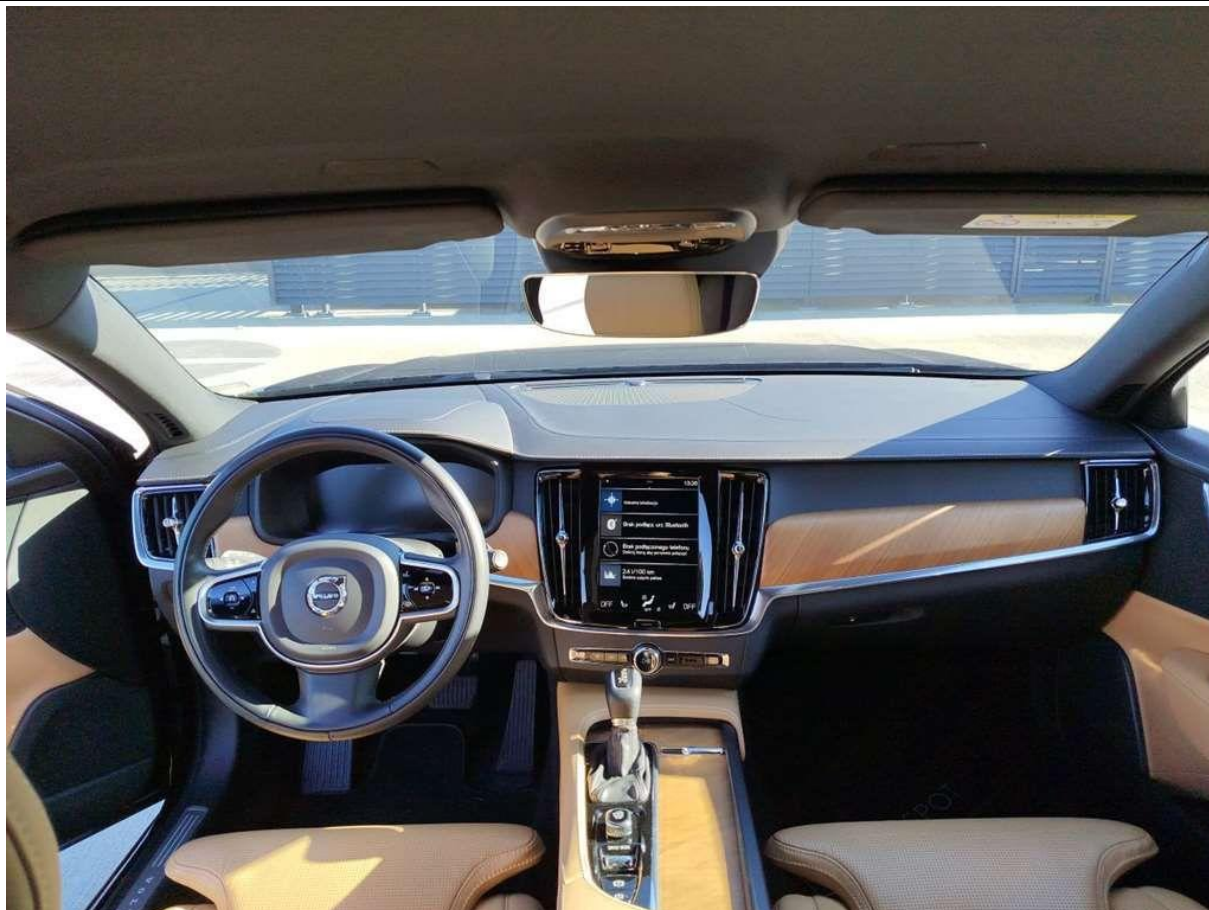

Fot. nr 27



Fot. nr 28



Fot. nr 29



Fot. nr 30



Fot. nr 31



Fot. nr 32

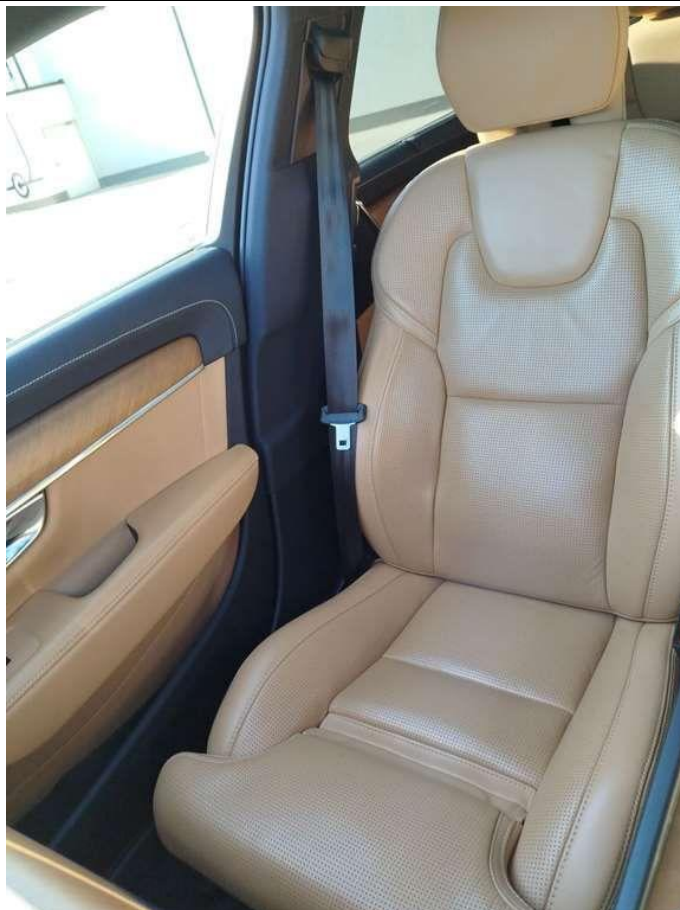

Fot. nr 33



Fot. nr 34



Fot. nr 35



Fot. nr 36

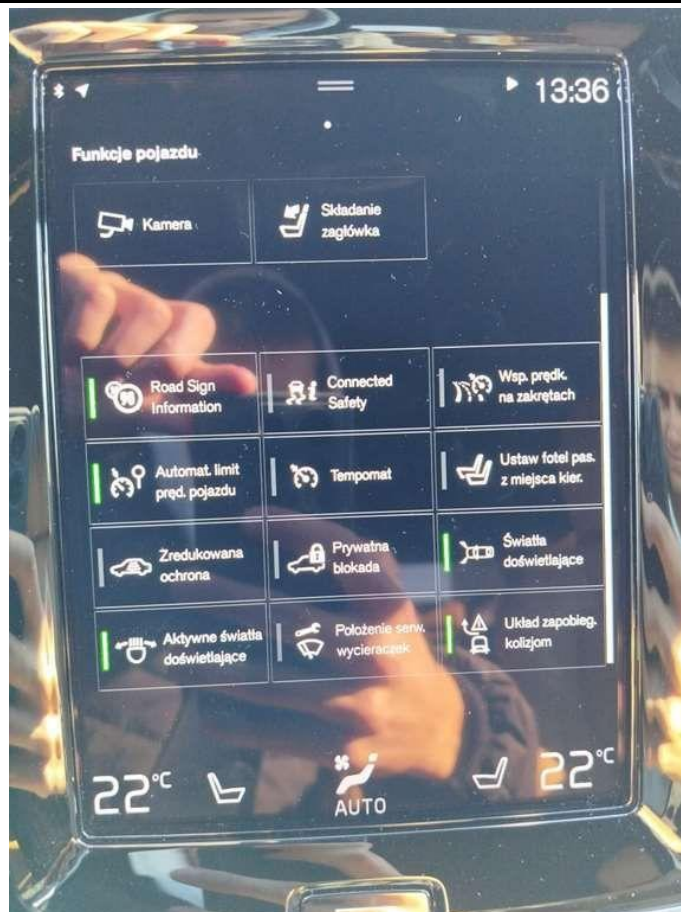

Fot. nr 37



Fot. nr 38

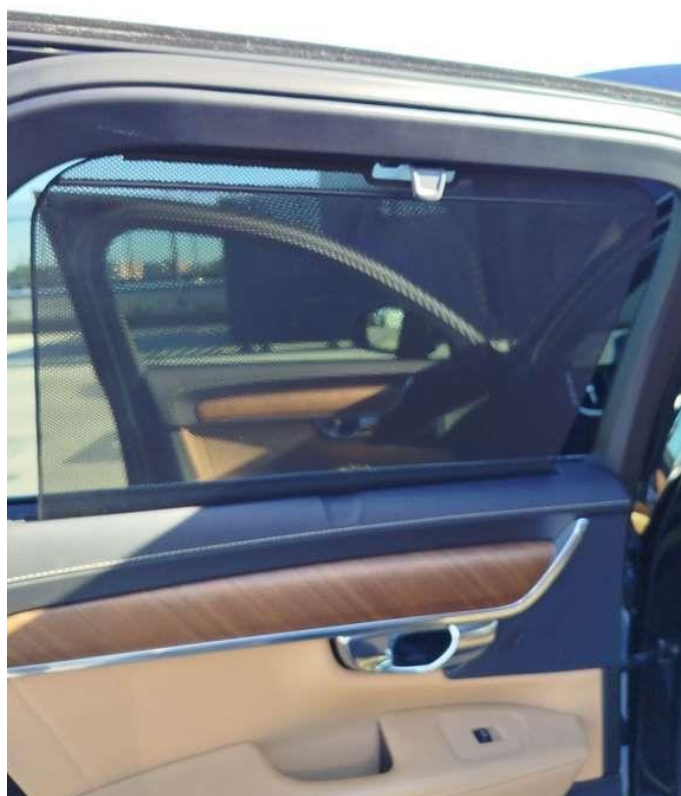

Fot. nr 39



Fot. nr 40



Fot. nr 41

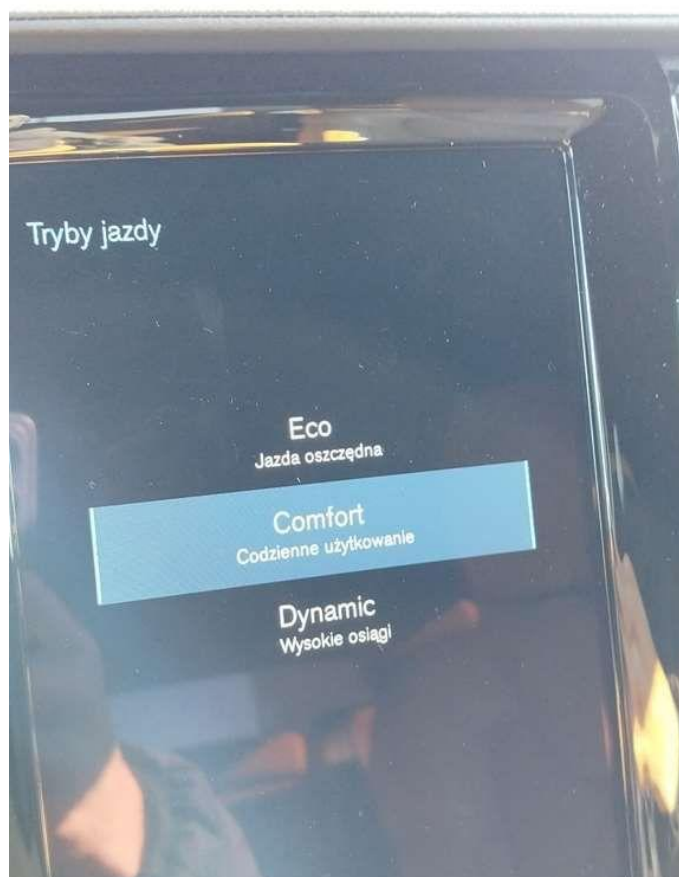

Fot. nr 42



Fot. nr 43



Fot. nr 44



Fot. nr 45



Fot. nr 46



Fot. nr 47



Fot. nr 48

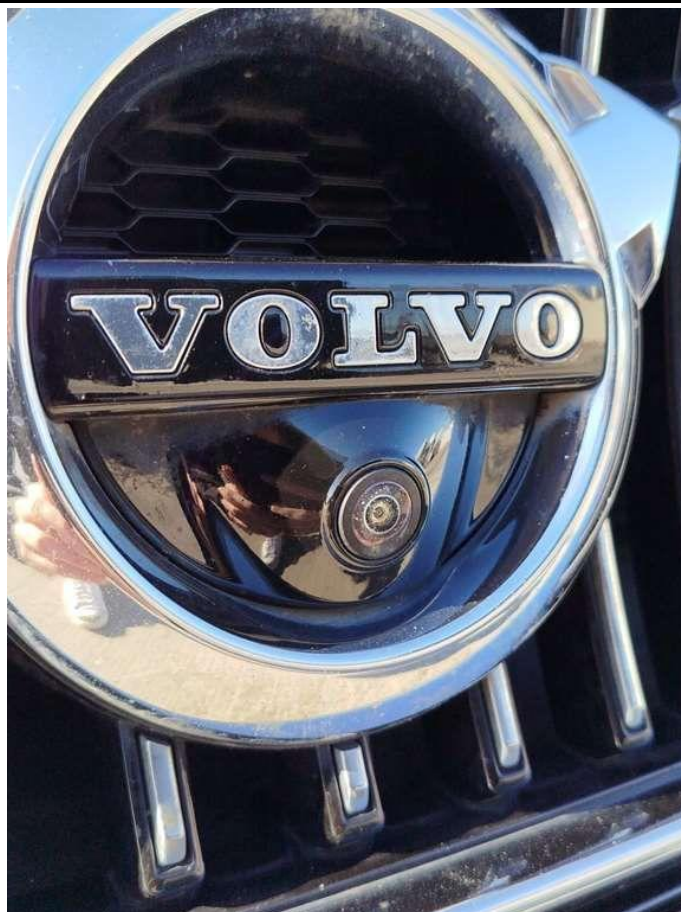

Fot. nr 49

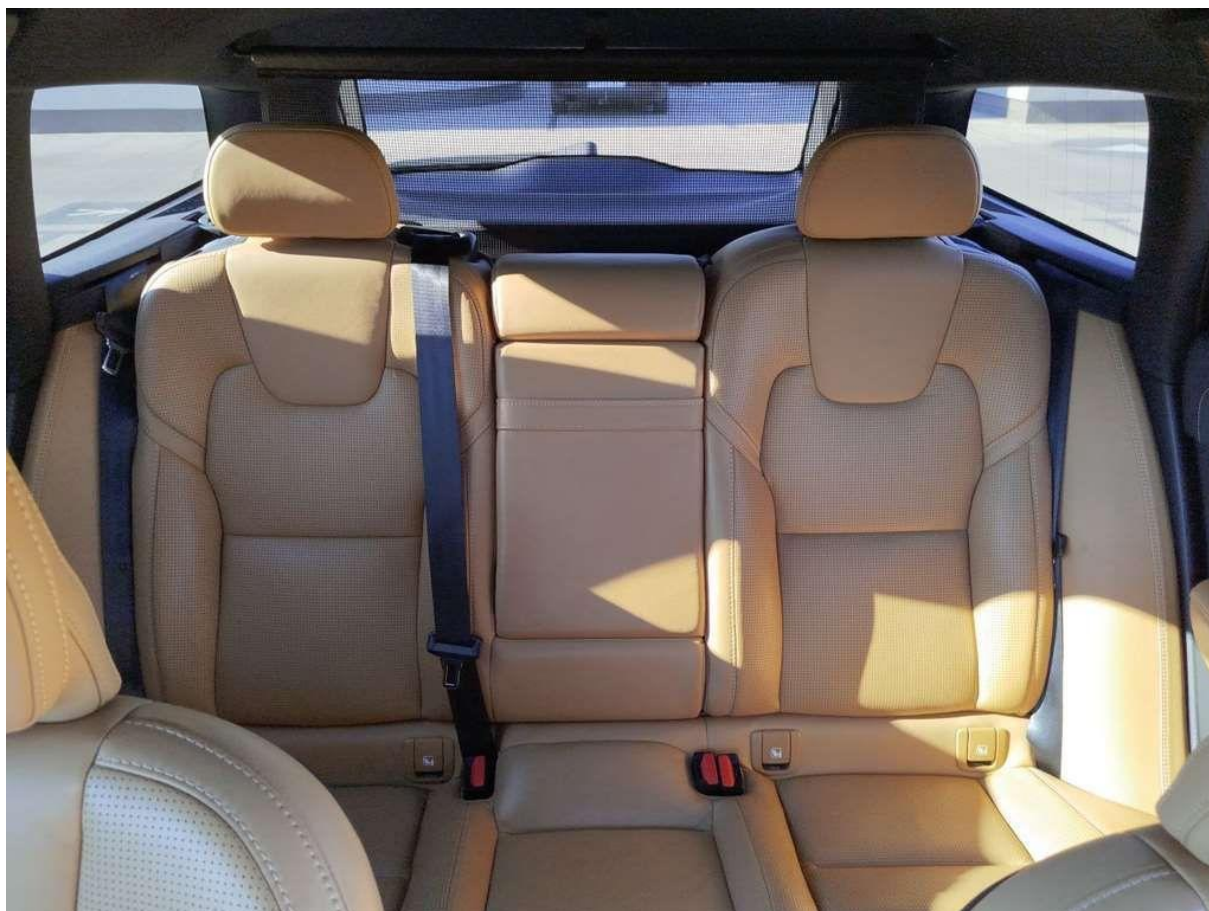

Fot. nr 50



Fot. nr 51



Fot. nr 52

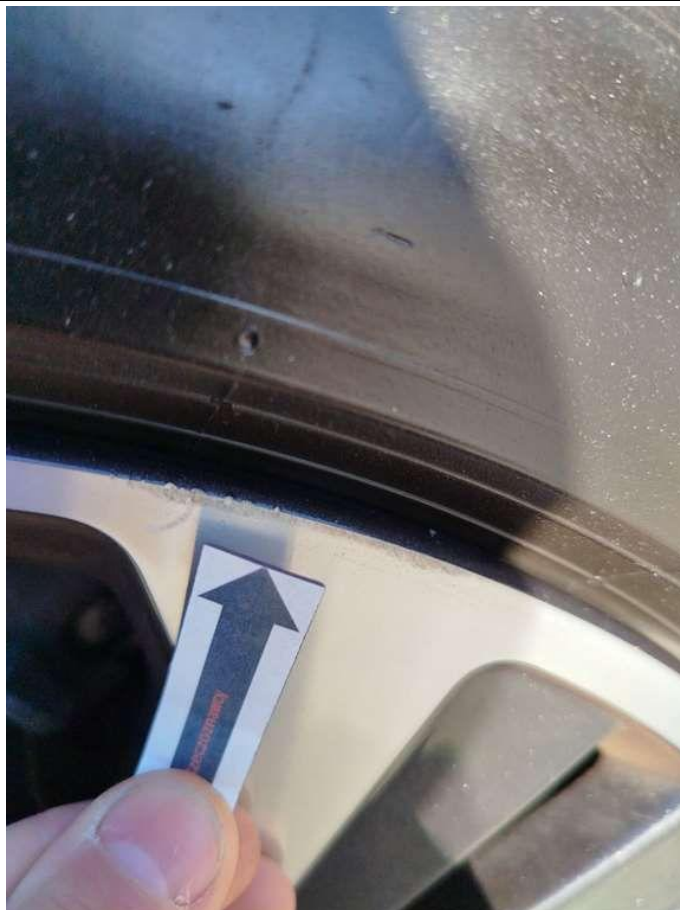

Fot. nr 53



Fot. nr 54



Fot. nr 55



Fot. nr 56



Fot. nr 57



Fot. nr 58



Fot. nr 59



Fot. nr 60



Fot. nr 61



Fot. nr 62



Fot. nr 63



Fot. nr 64



Fot. nr 65



Fot. nr 66



Fot. nr 67



Fot. nr 68



Fot. nr 69



Fot. nr 70



Fot. nr 71



Fot. nr 72



Fot. nr 73



Fot. nr 74



Fot. nr 75



Fot. nr 76



Fot. nr 77



Fot. nr 78



Fot. nr 79



Fot. nr 80



Fot. nr 81



Fot. nr 82

Dokument wystawiony elektronicznie, wa ny bez podpisu